FEBRERO DE 2024

CALIDAD DE *VIDA* en Venezuela

» Servicios Básicos y Poder Adquisitivo

cedice Libertad

SUMINISTRO DE SERVICIOS BÁSICOS (PERCEPCIÓN)

SERVICIO DE INTERNET

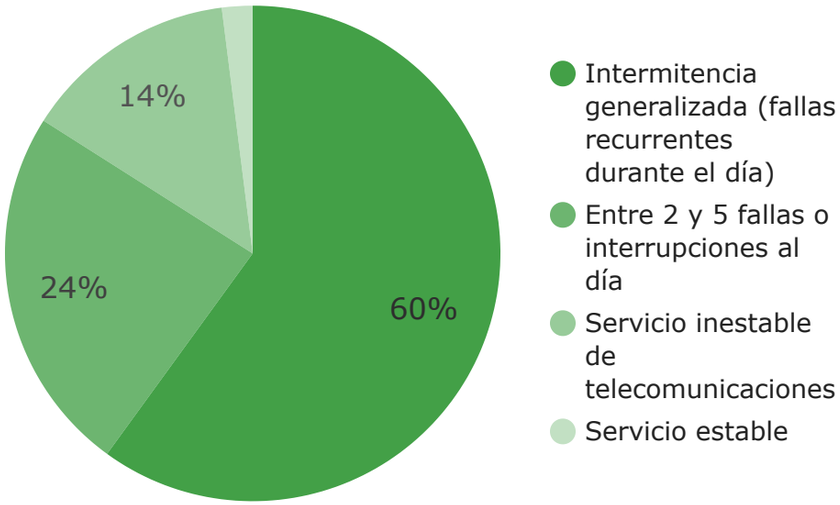

SUMINISTRO DE COMBUSTIBLE

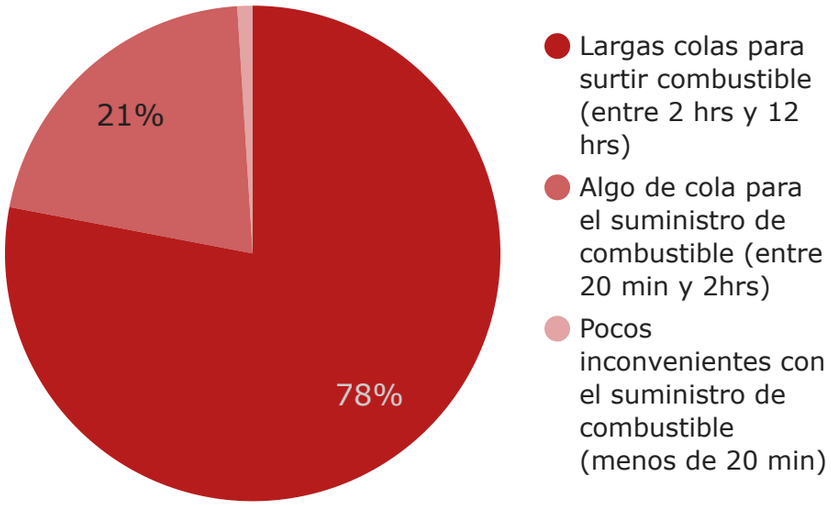

SUMINISTRO DE AGUA POTABLE

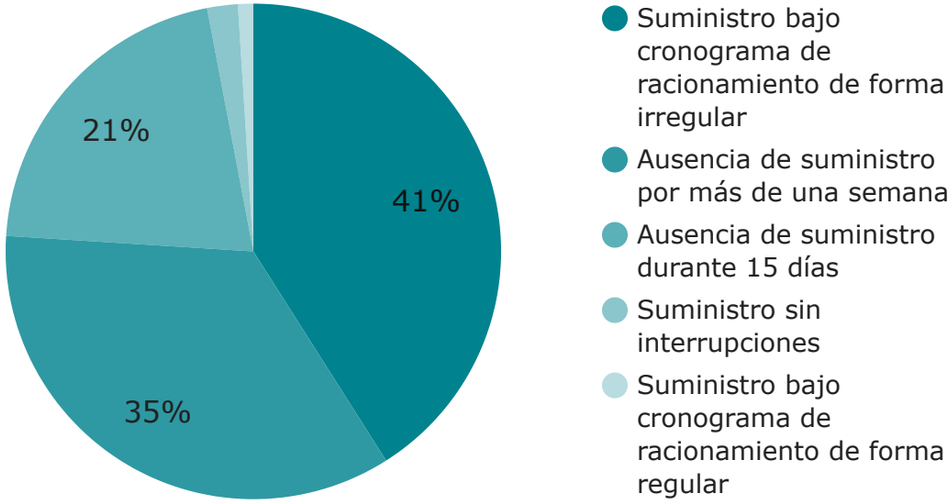

SERVICIO DE ENERGÍA ELÉCTRICA

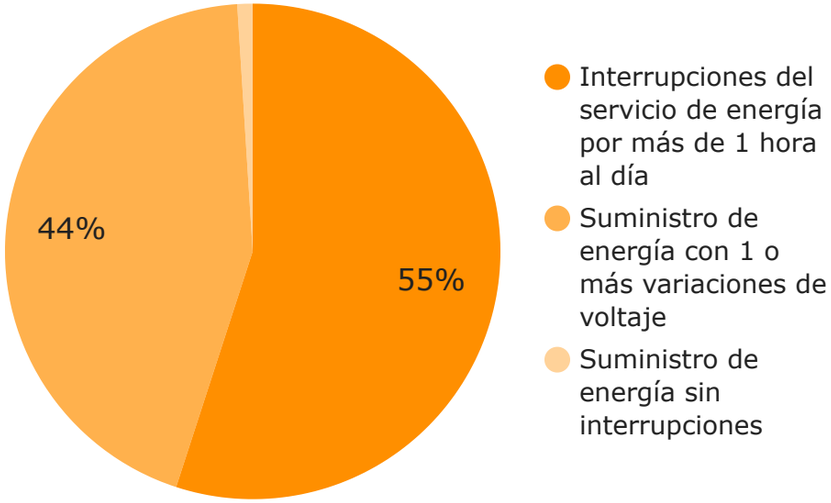

FALLAS EN LOS SERVICIOS BÁSICOS (DENUNCIAS)

SERVICIO DE ELECTRICIDAD

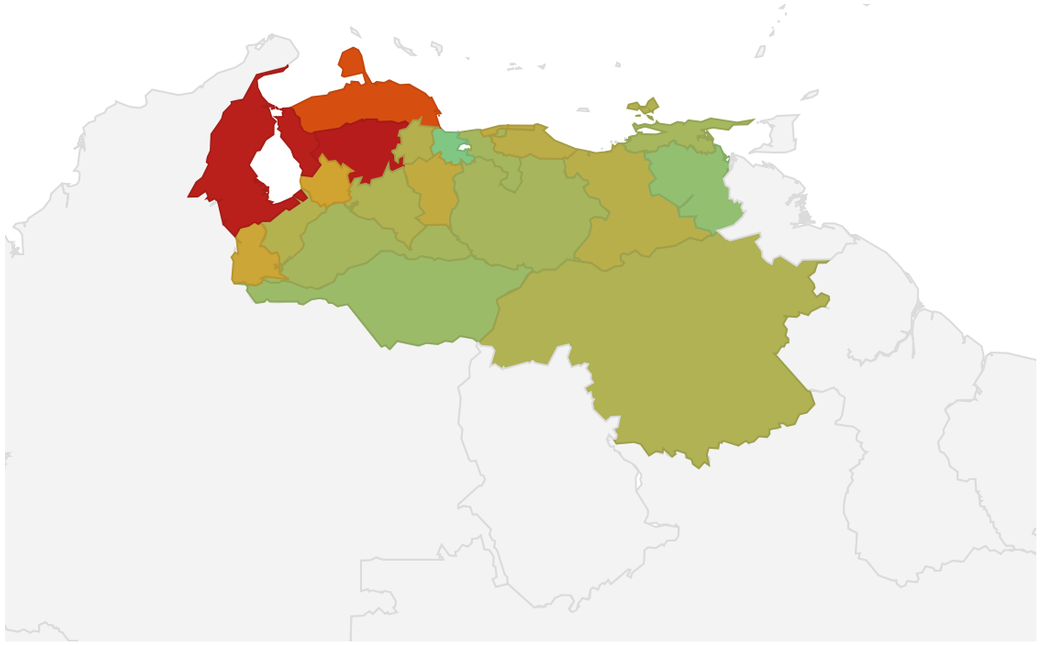

Suministro poco deficiente — Suministro muy deficiente

757 — 2.627

*No se obtuvo datos sobre el servicio de electricidad para Amazonas y Delta Amacuro durante el periodo de recolección de información

SERVICIO DE AGUA

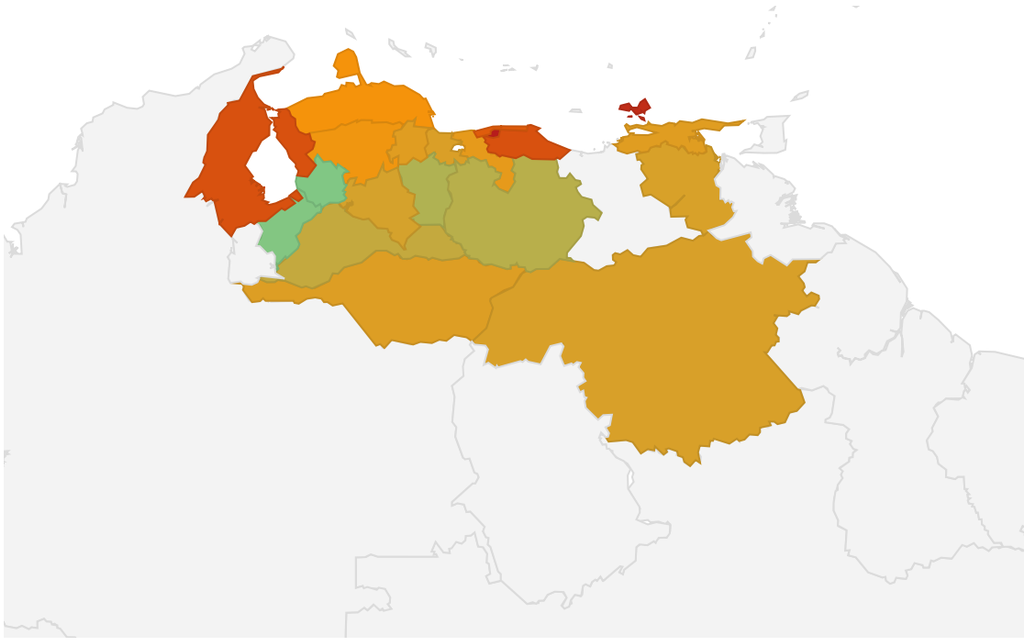

Suministro poco deficiente — Suministro muy deficiente

25 — 3.040

*No se obtuvo datos sobre el servicio de agua para Amazonas, Anzoátegui, Táchira y Delta Amacuro durante el periodo de recolección de información

kilometros a transitar para recolectar agua (no potabilizada)

Guárico	3,55
Falcón	3,55
Portuguesa	3,45
Monagas	2,9
Zulia	2,65
Lara	2,55
Vargas	2,5
Yaracuy	2,5
Cojedes	2,4
Apure	2,22
Barinas	2,16
Miranda	2
Aragua	1,66
Sucre	1,52
Carabobo	1,36
NuevaEsparta	1,35
Bolívar	1,25
Anzoátegui	0,64
Trujillo	0,29
Táchira	0,25
DeltaAmacuro	0,1
Amazonas	0,1
DistritoCapital	0,05
Mérida	0,04

Horas sin suministro eléctrico al día

Mérida	17,1
Zulia	16,2
Falcón	15,8
Bolívar	15,2
Lara	14,9
NuevaEsparta	14,8
Sucre	14,5
Barinas	14,4
Portuguesa	14
Anzoátegui	13,9
Yaracuy	13,8
Táchira	13,7
Guárico	13,6
Trujillo	13,3
Monagas	12,8
Aragua	11,2
Amazonas	10,6
Cojedes	10,1
Carabobo	9,8
Apure	9,2
DeltaAmacuro	8,4
Miranda	6,5
Vargas	6,1
DistritoCapital	5,8

INFLACIÓMETRO DE CARACAS

Observatorio GASTO PÚBLICO cedice

CONSUMO PROMEDIO (BS. Y US$). FAMILIA DE 3 PERSONAS

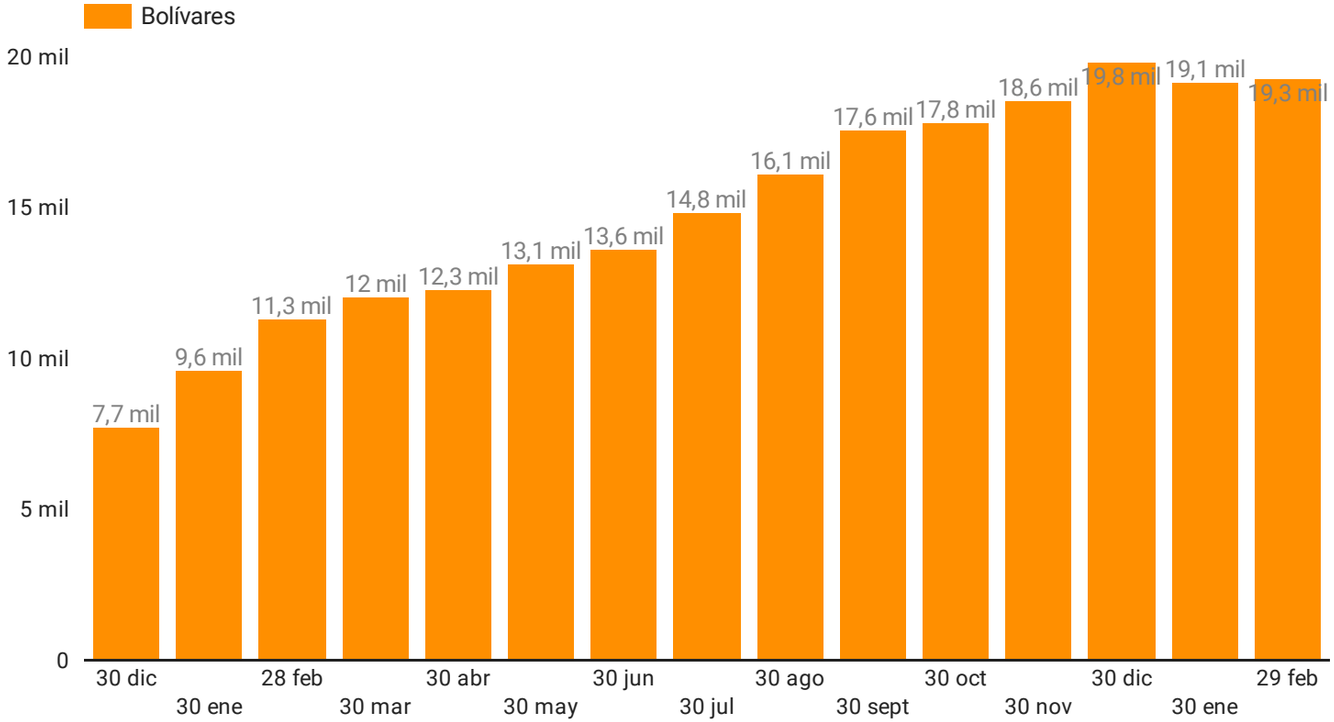

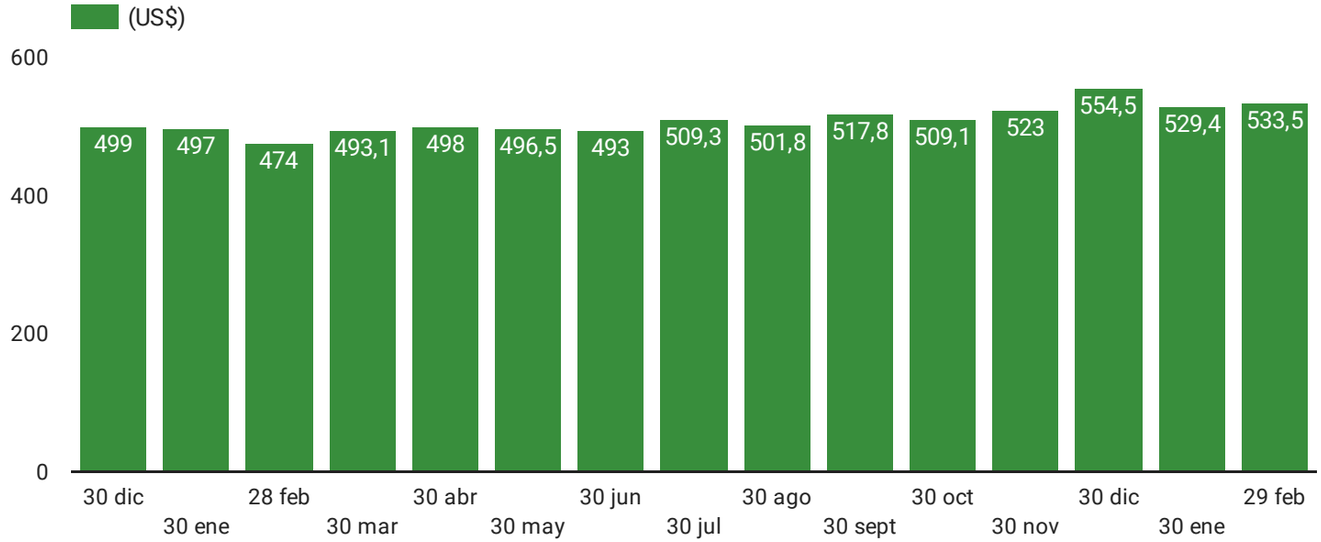

Datos al 29 de febrero de 2024

Tipo de cambio Bs/US$

38,59

Salario mínimo (US$)

96,89

Inflación acumulada (%)

-2,98

Inflación internanual (%)

70,59

INFLACIÓMETRO DE CARACAS

Observatorio GASTO PÚBLICO cedice

VARIACIÓN DE PRECIOS (QUINCENAL)

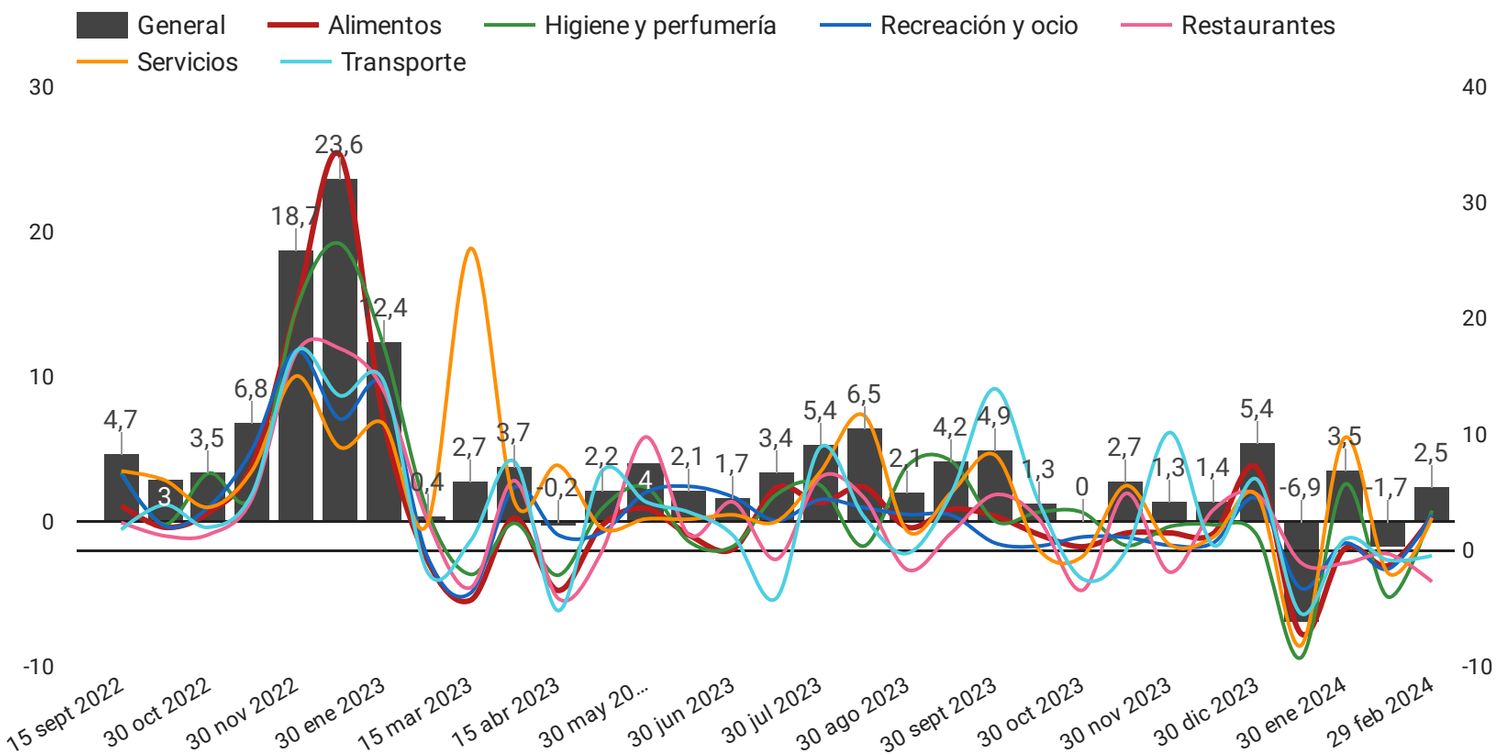

VARIACIÓN DE PRECIOS (MENSUAL)

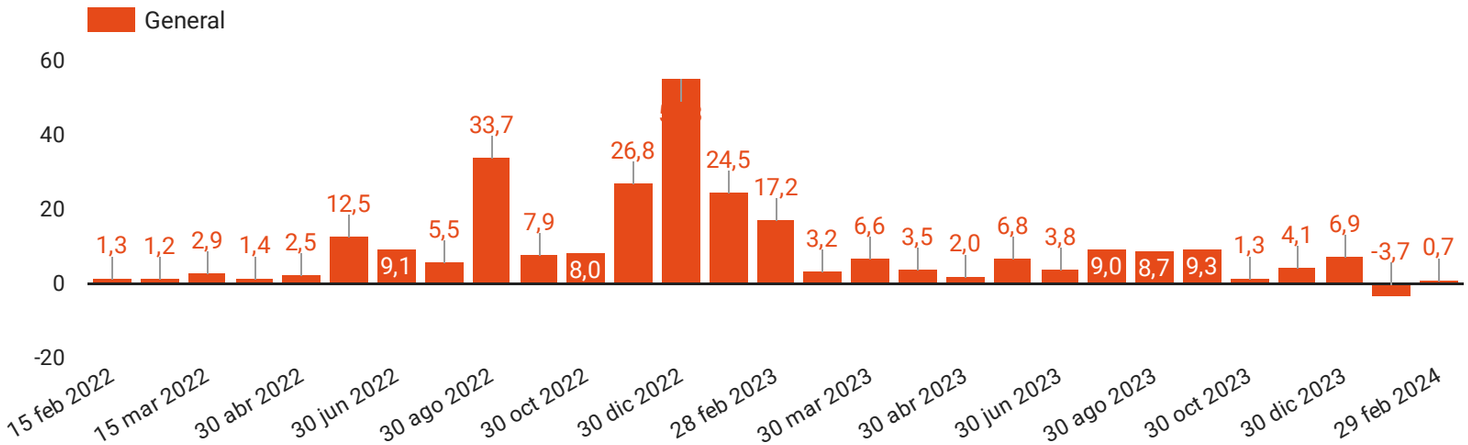

INFLACIÓN INTERANUAL POR RUBRO

Alimentos	40,89
Restaurantes	41,61
Servicios	158,81
Recreación y ocio	55,77
Higiene y perfumería	56,89
Transporte	78,27

Cedice Libertad
Observatorio de gasto Público

@CEDICE

@CediceLibertad

Cedice Libertad

www.cedice.org.ve/observatoriogp

AsiGastanTuDinero

MonitorServicios

InflaciometroDeCaracas